Carte #6

Bassins et sous-bassins versants

Légende des éléments situés dans la zone d'étude

- Bassin (1er niveau)
- Sous-bassin (2e niveau)
- Agglomérations
- Réseau routier principal
- Réseau hydrographique surfacique
- Réseau hydrographique linéaire
- Limite de la zone d'étude

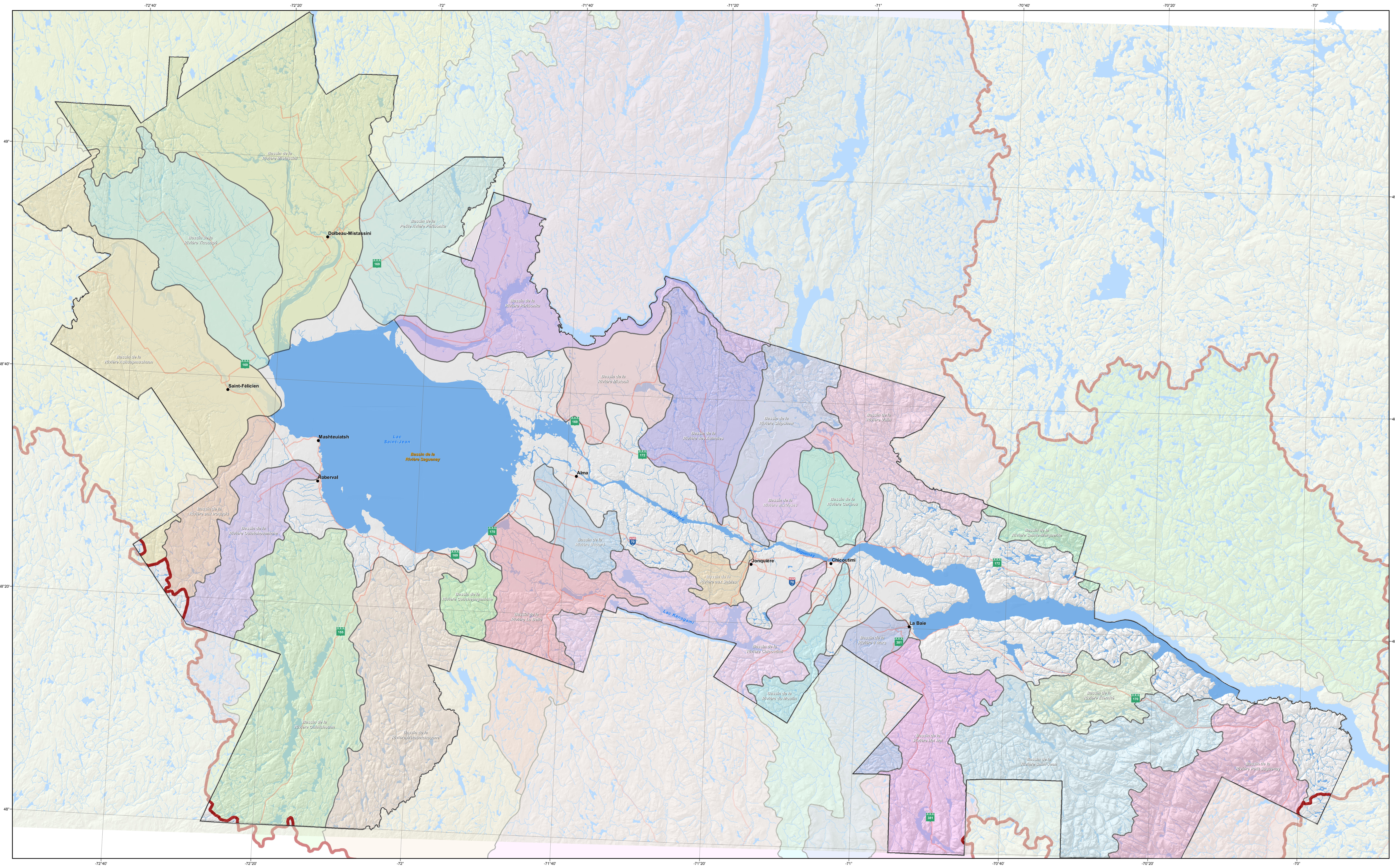

Projet : Programme d'acquisition de connaissances sur les eaux souterraines

Préparé par : Équipe de recherche en hydrogéologie et de géomatique du CERM

Vérifié par : Alain Rouleau
Réal Daigneault

Date : 2013/03/31

Version : La version officielle est la version numérique disponible au CERM à l'UQAC

Partenaires régionaux

Métadonnées :

Les limites des bassins proviennent
du Centre d'expertise hydrique du Québec (CEHQ)
et correspondent au deux premiers niveaux à l'échelle 1:250 000.

Données contextuelles :
Le réseau hydrographique surfacique et linéaire ainsi que le réseau
routier proviennent de la Base de données pour aménagement du
territoire (BDAT) à l'échelle 1:100 000.

Bassins et sous-bassins versants

SAGUENAY-LAC-SAINT-JEAN

QUÉBEC

5 2,5 0 5 10 15 20 Kilomètres

1:225 000

Projection conique conforme de Lambert avec deux parallèles d'échelle conservée (46° et 60°)
Système de référence géodésique nord-américain de 1983 (NAD 83)

Avertissement et mise en garde :
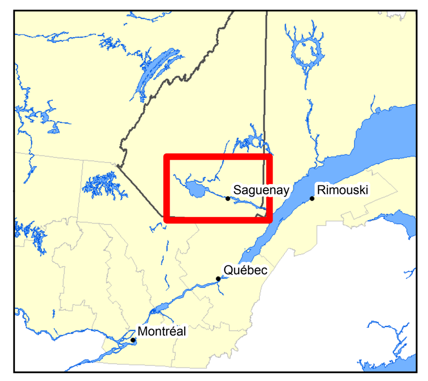
Cette carte est représentative des conditions régionales à l'échelle 1/225 000 telles que définies à l'aide des données disponibles. Le portrait régional en découlant pourrait toutefois s'avérer non représentatif localement compte tenu de la variabilité de la qualité et de la distribution spatiale et temporelle des données utilisées pour réaliser la carte, malgré les efforts déployés lors de la collecte, de la sélection et de la validation des données. Par conséquent, cette carte ne peut remplacer les études requises pour définir les conditions réelles à l'échelle locale et n'offre aucune garantie quant à l'exactitude ou à l'intégralité des données et des conditions présentées. Les auteurs et leurs institutions ou organismes d'attache ne donnent aucune garantie quant à la fiabilité, ou quant à l'adaptation à une fin particulière de toute œuvre dérivée de cette carte et n'assument aucune responsabilité pour les dommages découlant de la création et de l'utilisation de telles œuvres dérivées, ou pour des décisions basées sur l'utilisation de cette carte, des conditions présentées par la carte ou des données y étant rattachées.